

# すみだ 企業博物館 MAP



ご移動には、東武鉄道  
『東京スカイツリー® 周辺散策フリーきっぷ』が  
ご購入・お問い合わせは東武線各駅へ。

※一部の駅では発売していない時間帯があります。  
※東上線、押上、渡瀬、治良門橋、相老、赤城、野州  
大塚、板荷、新藤原の各駅および無人駅では発売  
していません。



▲詳しくはこちら

セイコーミュージアム 銀座と墨田区とのゆかりについて  
1981年、墨田区太平の精工舎内に「セイコー時計資料館」として誕生後、  
1999年、東向島へ移転。2020年に創業の地、銀座へ移転しました。



## すみだ 企業博物館 ガイド

すみだ企業博物館連携協議会

# 花王ミュージアム

Kao Museum



## 花王の“よきモノづくり”の精神をひもとくミュージアム

予約の有無 ▶ 要予約（公式HPからWebにてご予約ください）  
休館日 ▶ 土・日・祝日、年末年始、夏期休業等の弊社休日  
開館時間 ▶ 10:00～16:30  
※最新情報は公式HPでご確認ください。

# 郵政博物館

POSTAL MUSEUM JAPAN

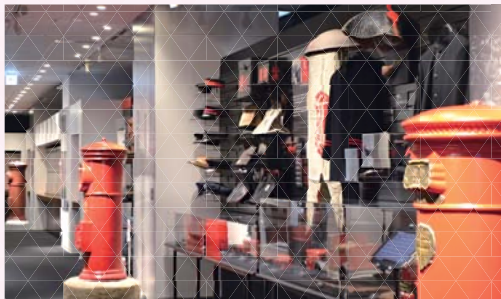
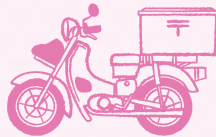

## 郵便局と通信の歴史に触れる

予約の有無 ▶ 不要  
電話番号 ▶ 03-6240-4311  
休館日 ▶ 不定休  
開館時間 ▶ 10:00～17:30（入館は17:00まで）  
S N S ▶ X @postalmuseumjp

# たばこと塩の博物館

TOBACCO & SALT MUSEUM



## たばこと塩の歴史と文化に触れる

予約の有無 ▶ 不要 ※団体は来館前日までに予約  
電話番号 ▶ 03-3622-8801  
休館日 ▶ 月曜日（月曜日が祝日・振替休日の場合は直後の平日）、年末年始（12月29日～1月3日）  
開館時間 ▶ 10:00～17:00（入館は16:30まで）  
S N S ▶ X @tabashio\_museum ※最新情報はXをご覧ください。

# SEIKO

THE SEIKO MUSEUM GINZA

セイコーミュージアム 銀座



## 時と時計の博物館

予約の有無 ▶ 有  
電話番号 ▶ 03-5159-1881  
休館日 ▶ 月曜日・年末年始 ※変更になることもございます  
開館時間 ▶ 10:30～18:00  
S N S ▶ @theseikomuseumginza

# 東武博物館

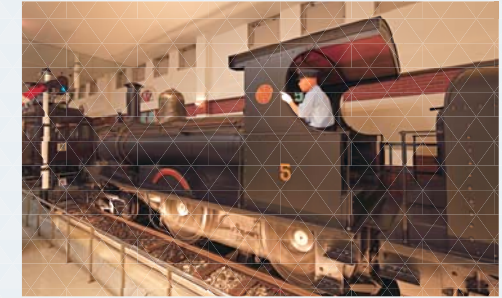

## 見て、触れて、体感できる鉄道系博物館

予約の有無 ▶ 不要 ※団体（20名様以上）は要予約  
電話番号 ▶ 03-3614-8811  
休館日 ▶ 毎週月曜日（月曜日が祝日・振替休日の場合は翌日）、年末年始（12月29日～1月3日）  
開館時間 ▶ 10:00～16:30（入館は16:00まで）  
S N S ▶ X @Tobu\_Museum ※最新情報はXをご覧ください。

## すみだ企業博物館 連携協議会について

すみだ企業博物館連携協議会は、2016年、墨田区内の企業博物館によって設立されました。本協議会は、「参加博物館間の親睦および各館における人材の育成、資質の向上を図りながら、各館が連携することにより、博物館に対する理解の向上を目指すとともに、地元地域の文化振興と活性化に貢献すること」を目的としています。

各館の情報はQRコードからそれぞれの博物館のホームページよりご確認ください。